

NIRE (DA SEDE OU DA FILIAL QUANDO A SEDE FOR EM OUTRA UF)

33.2.1110008-8

Tipo Jurídico

Sociedade empresária limitada

Porte Empresarial

Empresa de Pequeno Porte

Nome

EMPROMED COMERCIAL LTDA

Código Ato

Eventos

223

Cód	Qtde.	Descrição do Ato / Evento
251	1	Balanço (Empresa) / Demonstrações Financeiras
XXX	XX	XX
XXX	XX	XX
XXX	XX	XX
XXX	XX	XX

CERTIFICO O DEFERIMENTO POR LAURA OFÉLIA REGA ABITAN SOB O NÚMERO E DATA ABAIXO:

NIRE / Arquivamento	CNPJ	Endereço / Endereço completo no exterior	Bairro	Município	Estado
00006159444	38.891.530/0001-40	Rua JOSE EVALDO CARNEIRO DA SILVA 013	CENTRO	Campos dos Goytacazes	RJ
XXXXXXXXXX	XX.XXX.XXX/XXXX-XX	XXXXXXXXXXXXXXXXXXXXXXXXXXXX	XXXXXXXXXXXXXXXXXXXX	XXXXXXXXXX	XX
XXXXXXXXXX	XX.XXX.XXX/XXXX-XX	XXXXXXXXXXXXXXXXXXXXXXXXXXXX	XXXXXXXXXXXXXXXXXXXX	XXXXXXXXXX	XX
XXXXXXXXXX	XX.XXX.XXX/XXXX-XX	XXXXXXXXXXXXXXXXXXXXXXXXXXXX	XXXXXXXXXXXXXXXXXXXX	XXXXXXXXXX	XX
XXXXXXXXXX	XX.XXX.XXX/XXXX-XX	XXXXXXXXXXXXXXXXXXXXXXXXXXXX	XXXXXXXXXXXXXXXXXXXX	XXXXXXXXXX	XX
XXXXXXXXXX	XX.XXX.XXX/XXXX-XX	XXXXXXXXXXXXXXXXXXXXXXXXXXXX	XXXXXXXXXXXXXXXXXXXX	XXXXXXXXXX	XX
XXXXXXXXXX	XX.XXX.XXX/XXXX-XX	XXXXXXXXXXXXXXXXXXXXXXXXXXXX	XXXXXXXXXXXXXXXXXXXX	XXXXXXXXXX	XX
XXXXXXXXXX	XX.XXX.XXX/XXXX-XX	XXXXXXXXXXXXXXXXXXXXXXXXXXXX	XXXXXXXXXXXXXXXXXXXX	XXXXXXXXXX	XX
XXXXXXXXXX	XX.XXX.XXX/XXXX-XX	XXXXXXXXXXXXXXXXXXXXXXXXXXXX	XXXXXXXXXXXXXXXXXXXX	XXXXXXXXXX	XX
XXXXXXXXXX	XX.XXX.XXX/XXXX-XX	XXXXXXXXXXXXXXXXXXXXXXXXXXXX	XXXXXXXXXXXXXXXXXXXX	XXXXXXXXXX	XX
XXXXXXXXXX	XX.XXX.XXX/XXXX-XX	XXXXXXXXXXXXXXXXXXXXXXXXXXXX	XXXXXXXXXXXXXXXXXXXX	XXXXXXXXXX	XX
XXXXXXXXXX	XX.XXX.XXX/XXXX-XX	XXXXXXXXXXXXXXXXXXXXXXXXXXXX	XXXXXXXXXXXXXXXXXXXX	XXXXXXXXXX	XX
XXXXXXXXXX	XX.XXX.XXX/XXXX-XX	XXXXXXXXXXXXXXXXXXXXXXXXXXXX	XXXXXXXXXXXXXXXXXXXX	XXXXXXXXXX	XX
XXXXXXXXXX	XX.XXX.XXX/XXXX-XX	XXXXXXXXXXXXXXXXXXXXXXXXXXXX	XXXXXXXXXXXXXXXXXXXX	XXXXXXXXXX	XX
XXXXXXXXXX	XX.XXX.XXX/XXXX-XX	XXXXXXXXXXXXXXXXXXXXXXXXXXXX	XXXXXXXXXXXXXXXXXXXX	XXXXXXXXXX	XX
XXXXXXXXXX	XX.XXX.XXX/XXXX-XX	XXXXXXXXXXXXXXXXXXXXXXXXXXXX	XXXXXXXXXXXXXXXXXXXX	XXXXXXXXXX	XX
XXXXXXXXXX	XX.XXX.XXX/XXXX-XX	XXXXXXXXXXXXXXXXXXXXXXXXXXXX	XXXXXXXXXXXXXXXXXXXX	XXXXXXXXXX	XX
XXXXXXXXXX	XX.XXX.XXX/XXXX-XX	XXXXXXXXXXXXXXXXXXXXXXXXXXXX	XXXXXXXXXXXXXXXXXXXX	XXXXXXXXXX	XX
XXXXXXXXXX	XX.XXX.XXX/XXXX-XX	XXXXXXXXXXXXXXXXXXXXXXXXXXXX	XXXXXXXXXXXXXXXXXXXX	XXXXXXXXXX	XX
XXXXXXXXXX	XX.XXX.XXX/XXXX-XX	XXXXXXXXXXXXXXXXXXXXXXXXXXXX	XXXXXXXXXXXXXXXXXXXX	XXXXXXXXXX	XX
XXXXXXXXXX	XX.XXX.XXX/XXXX-XX	XXXXXXXXXXXXXXXXXXXXXXXXXXXX	XXXXXXXXXXXXXXXXXXXX	XXXXXXXXXX	XX



Gabriel Oliveira de Souza Voi
SECRETÁRIO GERAL

Deferido em 01/04/2024 e arquivado em 02/04/2024

Observação:

Nº de Páginas Capa Nº Páginas

15

1/1

NIRE (DA SEDE OU DA FILIAL QUANDO A SEDE FOR EM OUTRA UF)

33.2.1110008-8

Tipo Jurídico

Sociedade empresária limitada

Porte Empresarial

Empresa de Pequeno Porte

Nº do Protocolo

2024/00280681-2

26/03/2024 10:03:57

JUCERJA

Último arquivamento:

00006048086 - 25/01/2024

NIRE: 33.2.1110008-8

EMPROMED COMERCIAL LTDA

Boleto(s): 104671139

Hash: 9731719C-4532-45D7-B51E-007A5C9D3D4B

Orgão	Calculado	Pago
Junta	217,00	217,00
DREI	0,00	0,00

REQUERIMENTO

Ilmo Sr. Presidente da Junta Comercial do Estado do Rio de Janeiro

EMPROMED COMERCIAL LTDA

requer a v. sa o deferimento do seguinte ato:

Código
do Ato

223

Código Evento	Qtde.	Descrição do ato / Descrição do evento
251	1	Balanço (Empresa) / Demonstrações Financeiras
XXX	XXX	XX
XXX	XXX	XX
XXX	XXX	XX
XXX	XXX	XX

Requerente

Nome:	CESAR QUEIROZ
Assinatura:	ASSINADO DIGITALMENTE O Requerente DECLARA, sob sua responsabilidade pessoal, sem prejuízo das sanções administrativas, cíveis e penais, a veracidade dos documentos e assinaturas apresentados no presente processo
Telefone de contato:	2227320500
E-mail:	processo@cesarqueirozcontabilidade.com.br
Tipo de documento:	Digital
Data de criação:	26/03/2024
Data da 1ª entrada:	

Rio de Janeiro

Local

26/03/2024

Data



2024/00280681-2

Junta Comercial do Estado do Rio de Janeiro

Empresa: EMPROMED COMERCIAL LTDA

NIRE: 332.1110008-8 Protocolo: 2024/00280681-2 Data do protocolo: 26/03/2024

CERTIFICO O ARQUIVAMENTO em 02/04/2024 SOB O NÚMERO 00006159444 e demais constantes do termo de autenticação.

Autenticação: 2D47BB5E69F7BB55D73C5F37D9132E0115BF107E500EDB94F3487D9E142CE174

Para validar o documento acesse <https://www.jucerja.rj.gov.br/servicos/chanceladigital>, informe o nº de protocolo.



Descrição	Nota	Classificação	Exercício Anterior	Exercício Atual
A T I V O (7)				
ATIVO (14)				
CIRCULANTE (21)				
Caixa e Equivalentes de Caixa (28)				
Caixa (35)				
Caixa Geral (42)		1.1.1.1.01.001	104,35D	381,90D
=Caixa			*****104,35D	*****381,90D
=Caixa e Equivalentes de Caixa			*****104,35D	*****381,90D
Contas a Receber (77)				
Clientes (84)				
Contas a Receber (8348)		1.1.1.2.01.055	886.745,74D	1.360.247,04D
=Clientes			****886.745,74D	**1.360.247,04D
=Contas a Receber			****886.745,74D	**1.360.247,04D
Estoques (273)				
Estoques de Mercadorias (280)				
Mercadorias para revenda (287)		1.1.1.4.01.001	130.510,95D	76.247,25D
=Estoques de Mercadorias			****130.510,95D	*****76.247,25D
=Estoques			****130.510,95D	*****76.247,25D
=CIRCULANTE			**1.017.361,04D	**1.436.876,19D
=T o t a l - ATIVO			**1.017.361,04D	**1.436.876,19D
=T o t a l - A T I V O			**1.017.361,04D	**1.436.876,19D

EMPROMED COMERCIAL LTDA(02429)		CESAR QUEIROZ CONTABILIDADE E ASSESSORIA LTDA		
CNPJ : 38.891.530/0001-40 NIRE: 33.2.1110008-8 Data: 25/09/2020		Diário: 2		Folha: 2
Balanco Patrimonial Encerrado em 31/12/2023				
Descrição	Nota	Classificação	Exercício Anterior	Exercício Atual
PASSIVO (00798)				
PASSIVO (805)				
CIRCULANTE (00812)				
Duplicatas a Pagar (00819)				
Fornecedores Diversos (00826)				
Fornecedores Diversos (4739)		2.1.1.1.01.046	321.150,76C	602.681,82C
Fretes a Pagar (4722)		2.1.1.1.01.123	0,00C	95,52C
Fornecedores de Serviços Prestados (5569)		2.1.1.1.01.125	0,00C	205,00C
=Fornecedores Diversos			****321.150,76C	****602.982,34C
=Duplicatas a Pagar			****321.150,76C	****602.982,34C
Salários e Proventos (00840)				
Salários e Proventos a Pagar (847)				
Salários a Pagar (854)		2.1.1.2.01.001	3.021,95C	3.098,41C
Pro-Labore a Pagar (875)		2.1.1.2.01.002	1.078,68C	1.174,80C
=Salários e Proventos a Pagar			*****4.100,63C	*****4.273,21C
=Salários e Proventos			*****4.100,63C	*****4.273,21C
Obrigações Trabalhistas (882)				
Obrigações Trabalhistas a Pagar (00889)				
INSS a Recolher (896)		2.1.1.3.01.001	453,23C	467,72C
FGTS a Recolher (903)		2.1.1.3.01.002	410,90C	419,47C
FGTS - Rescisorio (11396)		2.1.1.3.01.033	0,00C	246,84C
Rescisoes a Pagar (11403)		2.1.1.3.01.034	0,00C	846,24C
=Obrigações Trabalhistas a Pagar			*****864,13C	*****1.980,27C
=Obrigações Trabalhistas			*****864,13C	*****1.980,27C
Obrigações Tributárias (917)				
Obrigações Tributárias a Pagar (00924)				
Simples Nacional a Recolher (931)		2.1.1.4.01.001	1.537,09C	6.757,12C
IRRF a Recolher (952)		2.1.1.4.01.004	145,30C	129,45C
=Obrigações Tributárias a Pagar			*****1.682,39C	*****6.886,57C
=Obrigações Tributárias			*****1.682,39C	*****6.886,57C
Provisões (001106)				
Provisão de Férias (001113)				
Provisao de Ferias (1134)		2.1.1.7.01.001	3.587,09C	3.735,59C
Provisao de FGTS s/Ferias (4928)		2.1.1.7.01.003	286,97C	298,85C
=Provisão de Férias			*****3.874,06C	*****4.034,44C
=Provisões			*****3.874,06C	*****4.034,44C
=CIRCULANTE			****331.671,97C	****620.156,83C
=T o t a l - PASSIVO			****331.671,97C	****620.156,83C
PATRIMÔNIO LÍQUIDO (10893)				
PATRIMÔMIO LÍQUIDO (10900)				
Capital Social (10907)				
Capital Social Subscrito (10991)				
Capital Social (1232)		2.2.1.1.01.006	100.000,00C	500.000,00C

Descrição	Nota	Classificação	Exercício Anterior	Exercício Atual
=Capital Social Subscrito			****100.000,00C	****500.000,00C
Lucros ou Prejuízos Acumulados (11271)				
Lucro do Exercício (1414)		2.2.1.1.09.011	75.577,12C	131.030,29C
Lucros Acumulados (7609)		2.2.1.1.09.014	510.111,95C	185.689,07C
=Lucros ou Prejuízos Acumulados			****585.689,07C	****316.719,36C
=Capital Social			****685.689,07C	****816.719,36C
=PATRIMÔNIO LÍQUIDO			****685.689,07C	****816.719,36C
=T o t a l - PATRIMÔNIO LÍQUIDO			****685.689,07C	****816.719,36C
=T o t a l - PASSIVO			**1.017.361,04C	**1.436.876,19C

1 **NOTA 1 - CONTEXTO OPERACIONAL**

A EMPROMED COMERCIAL LTDA é uma empresa optante pelo regime de tributação do simples nacional, Localizada na cidade de Campos Dos Goytacazes, no estado do Rio de Janeiro, Rua Jose Evaldo Carneiro da Silva,nº .13, Sala 114, Centro, Cep: 28.010-520, inscrita no CNPJ sob o nº. 38.891.530/0001-40 e registro na JUCERJA sob o nº. 33.2.1110008-8 em 25/09/2020.

Código e descrição da atividade econômica principal: 47.29-6-99 - Comércio varejista de produtos alimentícios em geral ou especializado em produtos alimentícios não especificados anteriormente

O setor contábil da entidade funciona externamente através de empresa contratada.

2 **NOTA 2 - APRESENTAÇÃO DAS DEMONSTRAÇÕES CONTÁBEIS**

Na elaboração das demosntrações financeiras até Dezembro de 2023, EMPROMED COMERCIAL LTDA, adotou a Lei 11.638/2007. Lei 11.941/09 que alteram os artigos da Lei nº 6.404/76 em aspectos relativos a elaboração e divulgação das demonstrações financeiras.

As demonstrações contábeis foram elaboradas em observância as praticas contábeis adotadas no Brasil, características qualitativas de informação contábil. Resolução nº 1.374/11 (NBC TG), que trata da estrutura conceitual para elaboração e apresentação das demosntrações contábeis, Resolução nº 1.376/11 (NBC TG 26), que trata da apresentação das demostrações contábeis, pronunciamentos, as orientações e as interpretações emitidas pelo Comitê de Pronunciamentos Contábeis (CPC).

3 **NOTA 3 - FORMALIDADE DA ESCRITURAÇÃO CONTÁBIL RESOLUÇÃO 1.330/11 (NBC ITG 2000)**

A empresa EMPROMED COMERCIAL LTDA - EPP mantém um sistema de escrituração uniforme dos seus atos e fatos administrativos, por meio do processo eletrônico.

Os registros contábeis contém o numero de identificação dos lançamentos relacionados ao respectivo documento de origem externa ou interna ou, na sua falta, em elementos que comprovem ou evidenciem fatos e a pratica de atos administrativos.

As demonstrações contábeis, incluindo as notas explicativas, elaboradas por disposições legais e estatutárias , serão transcritas no "Balanço" da EMPROMED COMERCIAL LTDA - EPP e posteriormente registrado nos órgãos competentes.

A documentação contábil, sob a responsabilidade da EMPROMED COMERCIAL LTDA - EPP é composta por todos os documentos , registros e outras peças, que apoiam ou compõem a escrituração contábil.

A documentação contábil é parcialmente hábil, com ajustes operacionais a serem realizados, porém revestida das características intrínsecas ou extrínsecas essenciais, definidas na legislação, na técnica contábil ou aceitas pelos "usos e costumes". A empresa EMPROMED COMERCIAL LTDA - EPP deverá manter em boa ordem a documentação contábil.

4 **NOTA 4 - PRINCIPAIS PRÁTICAS CONTÁBEIS ADOTADAS**

a) Caixa e Equivalente de Caixa - Conforme determina a Resolução do CFC nº 1.296/10 (NBC-TG 03) - Demonstração do Fluxo de Caixa e Resolução do CFC nº 1.376/11 (NBC TG 26) - Apresentação Demosntrações Contábeis, os valores contabilizados neste grupo representam moeda em caixa e depósitos à vista em conta bancária, bem como os recursos que possuem a mesma característica de liquidez de caixa e de disponibilidade imediata ou de até 90 dias e que estão sujeitas a significante risco de mudança de valor.

b) Contas a Receber - As contas a receber são registradas pelo valor faturado e lançado.

c) Estoques - Registra o valor de compras de mercadorias e custo de mercadorias (CMV) através das médias apuradas pelo Setor sem relatórios para compabilidade.

d) Passivo Circulante e Não Circulante - Os passivos circulantes e não circulantes são demosntrados pelos valores conhecidos ou calculáveis acrescidos, quando aplicável dos correspondentes encargos incorridos até a data do balanço patrimonial. Quando aplicável, os passivos circulantes e não circulantes são registrados com base em taxas de Juros que refletem o prazo, a moeda e o risco de cada transação. **Provisões** - uma provisão é reconhecida em decorrência de um evento passado que originou um passivo, sendo provável que um recurso economico possa ser requerido para saldar a obrigação. As provisões são resgistradas quando julgadas

prováveis e com base nas melhores estimativas do risco envolvido

e) Prazos - Os ativos realizáveis e os passivos exigíveis até o encerramento do exercício seguinte são classificados como circulantes

f) Duplicatas a pagar - São valores de fornecedores de mercadorias e/ou serviços com pagamentos ocorridos no período e a pagar.

g) Salários e Proventos a pagar - São valores de folha de pagamentos de funcionários e sócio.

h) Obrigações Trabalhistas a pagar - São valores de encargos e obrigações trabalhistas.

i) Obrigações Tributárias - São valores tributários federais, estaduais e municipais a recolher.

j) Provisão de Férias e Encargos - Foram provisionadas com base nos direitos adquiridos pelos empregados até a data do balanço.

k) Provisão de 13º Salário e Encargos - Foram provisionadas com base nos direitos adquiridos pelos empregados e baixados conforme o pagamento até a data do balanço.

l) As Despesas e as Receitas - Estão apropriadas obedecendo ao regime de competência; exceto as despesas antecipadas com controle de responsabilidade da parte interna.

m) Apuração do Resultado: O resultado foi apurado segundo o Regime de Competência. As receitas são mensuradas pelo valor justo (acordado em contrato - valores recebidos ou a receber) e reconhecidas quando for provável que benefícios economicos futuros fluam para a EMPROMED COMERCIAL LTDA - EPP e assim possam ser confiavelmente mensurados. Os rendimentos e encargos incidentes sobre os Ativos e Passivos e suas realizações estão reconhecidas no resultado.

n) Estimativas contábeis - A elaboração das demonstrações contábeis de acordo com as práticas contábeis adotadas no Brasil requer que a Administração da EMPROMED COMERCIAL LTDA - EPP use de julgamento na determinação e no registro de estimativas contábeis. Ativos e passivos sujeitos a essas estimativas e premissas incluem o valor residual do ativo imobilizado. Provisão para Devedores Duvidosos, Provisão para Desvalorização de Estoques, Provisão para Contingências e Ativos e Passivos relacionados a benefícios a empregados. A liquidação das transações envolvendo essas estimativas poderá resultar em valores diferentes dos estimados em razão de imprecisões inerentes ao processo da sua determinação. EMPROMED COMERCIAL LTDA - EPP deveria revisar as estimativas e as premissas ao pelo menos anualmente.

5 **NOTA 5 - OBRIGAÇÕES A CURTO PRAZO (PASSIVO CIRCULANTE)**

Este grupo está composto pelo seu valor nominal, original e representa o saldo credor de fornecedores em geral, obrigações fiscais-empregatícias, tributárias e outras obrigações, bem como as provisões sociais.

6 **NOTA 6 - PATRIMÔNIO LÍQUIDO**

O patrimônio líquido é apresentado em valores atualizados e compreende o Patrimônio Social, acrescido do resultado do exercício período, enquanto não computados no resultado do exercício em obediência ao regime de competência, as contrapartidas de aumentos ou diminuições de valor atribuído a elementos do ativo e do passivo, em decorrência da sua avaliação e preço de mercado.

IMPORTA O PRESENTE BALANÇO PATRIMONIAL SOMANDO NO ATIVO E NO PASSIVO 1.436.876,19 (UM MILHÃO, QUATROCENTOS E TRINTA E SEIS MIL, OITOCENTOS E SETENTA E SEIS REAIS E DEZENOVE CENTAVOS) DE ACORDO COM A DOCUMENTAÇÃO QUE NOS FOI APRESENTADA.

Campos dos Goytacazes, 31 de dezembro de 2023

Assinado digitalmente por LIVIA CORREA BARBOSA AREAS:09225982747
DN: C=BR, O=ICP-Brasil, OU=Secretaria da Receita Federal do Brasil - RFB, OU=RFB e-CPF A1, OU=AC VALID RFB V5, OU=AR SIG CERTIFICADORA, OU=Presencial, OU=22065332000197, CN=LIVIA CORREA BARBOSA AREAS:09225982747
Razão: Eu atesto a precisão e a integridade deste documento
Localização:
Data: 2024-03-20 14:58:00
Foxit PhantomPDF Versão: 9.4.1

LÍVIA CORRÊA BARBOSA ARÊAS

Administrador

CPF: 092.259.827-47

RG: 12.668.030-5 Orgão: DIC-RJ

Expedição: 30/06/2015

Assinado digitalmente por ANTONIO CESAR PINHEIRO QUEIROZ:11933097787
DN: C=BR, O=ICP-Brasil, OU=Secretaria da Receita Federal do Brasil - RFB, OU=RFB e-CPF A1, OU=AC VALID RFB V5, OU=AR SIG CERTIFICADORA, OU=Videoconferencia, OU=22065332000197, CN=ANTONIO CESAR PINHEIRO QUEIROZ:11933097787
Razão: Eu sou o autor deste documento
Localização:
Data: 2024-03-20 13:50:50

ANTONIO CESAR PINHEIRO QUEIROZ

CONTADOR

CPF: 119.330.977-87 CRC: 027.281/O-0/RJ

RG: 8089360704 Orgão: DIC/RJ

Expedição: 04/03/2006

Descrição	Classificação	Exercício Atual	Exercício Anterior
LUCRO BRUTO			
Receita Liquida de Vendas e Serviços			
Receita Liquida de Vendas e Serviços			
Receita Bruta de Vendas e Serviços			
Vendas de Mercadorias	3.1.1.1.01.001	734.001,30C	362.117,60C
=Receita Bruta de Vendas e Serviços		****734.001,30C	****362.117,60C
(-) Deduções da Receita Bruta			
Simples Nacional sobre Vendas e Servicos	3.1.1.1.02.006	34.367,52D	17.078,15D
=(-) Deduções da Receita Bruta		*****34.367,52D	*****17.078,15D
=Receita Liquida de Vendas e Serviços		****699.633,78C	****345.039,45C
=Receita Liquida de Vendas e Serviços		****699.633,78C	****345.039,45C
(-) CUSTOS DE PRODUCAO, SERVICO E MERCADORIA			
Custo de Prestação de Serviços			
Mão-de-obra aplicada			
FGTS Multa Rescisória	3.1.2.2.02.378	204,31D	0,00D
=Mão-de-obra aplicada		*****204,31D	*****0,00D
=Custo de Prestação de Serviços		*****204,31D	*****0,00D
Custo das Mercadorias Vendidas			
Custo das Mercadorias Vendidas			
Custo Mercadoria Vendida	3.1.2.3.01.049	492.548,55D	205.063,41D
=Custo das Mercadorias Vendidas		****492.548,55D	****205.063,41D
=Custo das Mercadorias Vendidas		****492.548,55D	****205.063,41D
=(-) CUSTOS DE PRODUCAO, SERVICO E MERCADORIA		****492.752,86D	****205.063,41D
=T o t a l - LUCRO BRUTO		****206.880,92C	****139.976,04C
(-) DESPESAS OPERACIONAIS			
Despesas Operacionais			
Despesas Operacionais			
Despesas Gerais e Administrativas			
Salários e Ordenados	3.3.1.1.02.001	41.591,26D	33.846,90D
Provisao de Férias	3.3.1.1.02.002	4.304,69D	4.260,98D
Provisao 13. Salário	3.3.1.1.02.003	3.893,60D	3.228,38D
FGTS	3.3.1.1.02.005	3.369,82D	2.707,66D
Retirada de Pro Labore	3.3.1.1.02.006	15.768,00D	14.544,00D
Serviço Terceiros Pessoa Jurídica	3.3.1.1.02.008	3.852,00D	2.100,00D
Taxas Diversas	3.3.1.1.02.013	207,00D	889,00D
Honorários	3.3.1.1.02.014	0,00D	1.000,00D

Descrição	Classificação	Exercício Atual	Exercício Anterior
Contribuicao Associacao de Classe	3.3.1.1.02.029	97,88D	38,27D
Exames Medicos	3.3.1.1.02.032	695,00D	250,00D
Frete e Carretos	3.3.1.1.02.105	162,85D	0,00D
Servico de Informatica	3.3.1.1.02.170	304,00D	0,00D
Provisão de Fgts s/Férias	3.3.1.1.02.399	356,24D	340,89D
Provisão de Fgts s/13º Salário	3.3.1.1.02.401	268,95D	258,26D
Taxa de Incêndio	3.3.1.1.02.468	0,00D	104,46D
Taxa de Alvará	3.3.1.1.02.469	522,40D	369,97D
Taxas Municipais	3.3.1.1.02.553	78,36D	221,98D
=Despesas Gerais e Administrativas		*****75.472,05D	*****64.160,75D
=Despesas Operacionais		*****75.472,05D	*****64.160,75D
=Despesas Operacionais		*****75.472,05D	*****64.160,75D
=T o t a l - (-) DESPESAS OPERACIONAIS		*****75.472,05D	*****64.160,75D
(-) RESULTADO FINANCEIRO LIQUIDO			
Despesas/Receitas Financeiras Liquidas			
Despesas/Receitas Financeiras Liquidas			
Despesas Financeiras			
Encargos e Juros de Mora	3.4.1.1.01.001	378,58D	238,17D
=Despesas Financeiras		*****378,58D	*****238,17D
=Despesas/Receitas Financeiras Liquidas		*****378,58D	*****238,17D
=Despesas/Receitas Financeiras Liquidas		*****378,58D	*****238,17D
=T o t a l - (-) RESULTADO FINANCEIRO LIQUIDO		*****378,58D	*****238,17D

RESULTADO DO EXERCÍCIO

RECEITAS----->	206.880,92C
DESPESAS + CUSTO----->	75.850,63D
LUCRO LÍQUIDO DO EXERCÍCIO:	*****131.030,29

IMPORTA A PRESENTE DEMONSTRAÇÃO DE
RESULTADO COM LUCRO DE 131.030,29 (CENTO E
TRINTA E UM MIL E TRINTA Reais E VINTE E NOVE
CENTAVOS) DE ACORDO COM A DOCUMENTAÇÃO QUE
NOS FOI APRESENTADA.

CAMPOS DOS GOYTACAZES, 31 DE
DEZEMBRO DE 2023

Assinado digitalmente por LIVIA CORREA BARBOSA AREAS:09225982747
DN: C=BR, O=ICP-Brasil, OU=Secretaria da Receita Federal do Brasil - RFB, OU=RFB e-CPF A1, OU=AC VALID RFB V5,
OU=AR SIG CERTIFICADORA, OU=Presencial, OU=22065332000197, CN=LIVIA CORREA BARBOSA AREAS:
09225982747
Razão: Eu atesto a precisão e a integridade deste documento
Localização:
Data: 2024-03-20 14:58:48
Foxit PhantomPDF Versão: 9.4.1

LÍVIA CORRÊA BARBOSA ARÊAS
Administrador
CPF: 092.259.827-47
RG: 12.668.030-5 Orgão: DIC-RJ
Expedição: 30/06/2015

Assinado digitalmente por ANTONIO CESAR PINHEIRO QUEIROZ:11933097787
DN: C=BR, O=ICP-Brasil, OU=Secretaria da Receita Federal do Brasil - RFB, OU=RFB
e-CPF A1, OU=AC VALID RFB V5, OU=AR SIG CERTIFICADORA, OU=Videoconferencia,
OU=22065332000197, CN=ANTONIO CESAR PINHEIRO QUEIROZ:11933097787
Razão: Eu sou o autor deste documento
Localização:
Data: 2024-03-20 13:51:08

ANTONIO CESAR PINHEIRO QUEIROZ
CONTADOR
CPF: 119.330.977-87 CRC: 027.281/O-0/RJ
RG: 8089360704 Orgão: DIC/RJ
Expedição: 04/03/2006

DEMONSTRAÇÃO DAS MUTAÇÕES DO PATRIMÔNIO LÍQUIDO DO EXERCÍCIO										
Histórico	Capital Social Integralizado	RESERVAS DE CAPITAL		RESERVAS DE LUCROS				Lucros ou Prejuízos Acumulados	Outros Resultados Abrangentes	Total
		Ações em Tesouraria	Subvenções para Investimentos	Reserva de Reavaliação	Reserva para Contingência	Reserva Estatutária	Reserva Legal			
Saldos Iniciais	100.000,00	0,00	0,00	0,00	0,00	0,00	0,00	585.689,07	0,00	685.689,07
AJUSTES DE EXERCÍCIOS ANTERIORES										
Efeitos de mudança de critérios contábeis	0,00	0,00	0,00	0,00	0,00	0,00	0,00	0,00	0,00	0,00
Retificação de erros de exercícios anteriores	0,00	0,00	0,00	0,00	0,00	0,00	0,00	0,00	0,00	0,00
CAPITAL										
Aumento de Capital	400.000,00	0,00	0,00	0,00	0,00	0,00	0,00	(268.969,71)	0,00	131.030,29
Gastos com emissões de Ações	0,00	0,00	0,00	0,00	0,00	0,00	0,00	0,00	0,00	0,00
Ações em Tesouraria Adquiridas	0,00	0,00	0,00	0,00	0,00	0,00	0,00	0,00	0,00	0,00
Ações em Tesouraria Vendidas	0,00	0,00	0,00	0,00	0,00	0,00	0,00	0,00	0,00	0,00
Dividendos	0,00	0,00	0,00	0,00	0,00	0,00	0,00	0,00	0,00	0,00
TRANSAÇÕES DE CAPITAL COM SÓCIOS										
Lucro Líquido do Período	0,00	0,00	0,00	0,00	0,00	0,00	0,00	0,00	0,00	0,00
Ajustes de Instrumentos Financeiros	0,00	0,00	0,00	0,00	0,00	0,00	0,00	0,00	0,00	0,00
Tributos s/ Ajustes de Instrumentos Financeiros	0,00	0,00	0,00	0,00	0,00	0,00	0,00	0,00	0,00	0,00
Equivalência Patrimonial ganhos abrangentes Coligadas	0,00	0,00	0,00	0,00	0,00	0,00	0,00	0,00	0,00	0,00
Ajustes de Conversão do Período	0,00	0,00	0,00	0,00	0,00	0,00	0,00	0,00	0,00	0,00
Tributos s/ ajustes de conversão do Período	0,00	0,00	0,00	0,00	0,00	0,00	0,00	0,00	0,00	0,00
OUTROS RESULTADOS ABRANGENTES										
Ajuste Instrumentos Financeiros Reclassificação p/ Resultado	0,00	0,00	0,00	0,00	0,00	0,00	0,00	0,00	0,00	0,00

DEMONSTRAÇÃO DAS MUTAÇÕES DO PATRIMÔNIO LÍQUIDO DO EXERCÍCIO

Histórico	Capital Social Integralizado	RESERVAS DE CAPITAL		RESERVAS DE LUCROS				Lucros ou Prejuízos Acumulados	Outros Resultados Abrangentes	Total
		Ações em Tesouraria	Subvenções para Investimentos	Reserva de Reavaliação	Reserva para Contingência	Reserva Estatutária	Reserva Legal			
Realização da Reserva de Reavaliação	0,00	0,00	0,00	0,00	0,00	0,00	0,00	0,00	0,00	0,00
Tributos s/ Realização da Reserva De Reavaliação	0,00	0,00	0,00	0,00	0,00	0,00	0,00	0,00	0,00	0,00
RECLASSIFICAÇÕES DE RESULTADO ABRANGENTE										
Constituição de Reservas	0,00	0,00	0,00	0,00	0,00	0,00	0,00	0,00	0,00	0,00
SALDOS FINAIS	500.000,00	0,00	0,00	0,00	0,00	0,00	0,00	316.719,36	0,00	816.719,36

Sob as penas da lei, declaramos que as informações aqui contidas são verdadeiras e nos responsabilizamos por todas elas de acordo com a documentação que nos foi apresentada.

Assinado digitalmente por LIVIA CORREA BARBOSA AREAS:09225982747
DN: C=BR, O=ICP-Brasil, OU=Secretaria da Receita Federal do Brasil - RFB, OU=RFB e-CPF A1, OU=AC VALID RFB V5, OU=AR SIG CERTIFICADORA, OU=Presencial, OU=22065332000197, CN=LIVIA CORREA BARBOSA AREAS:09225982747
Razão: Eu atesto a precisão e a integridade deste documento
Localização:
Data: 2024-03-20 14:59:15
Foxit PhantomPDF Versão: 9.4.1

LÍVIA CORRÊA BARBOSA ARÊAS
Administrador
CPF: 092.259.827-47
RG: 12.668.030-5 Data Expedição:30/06/2015

Campos dos Goytacazes, 31 de dezembro de 2023.

Assinado digitalmente por ANTONIO CESAR PINHEIRO QUEIROZ: 11933097787
DN: C=BR, O=ICP-Brasil, OU=Secretaria da Receita Federal do Brasil - RFB, OU=RFB e-CPF A1, OU=AC VALID RFB V5, OU=AR SIG CERTIFICADORA, OU=Videoconferencia, OU=22065332000197, CN=ANTONIO CESAR PINHEIRO QUEIROZ:11933097787
Razão: Eu sou o autor deste documento
Localização:
Data: 2024-03-20 13:51:26

ANTONIO CESAR PINHEIRO QUEIROZ
Contador
CPF:119.330.977-87 CRC: 027.281/O-0/RJ
RG: 8089360704 Expedição:04/03/2006



Endividamento Total

Passivo Circulante + Passivo não Circulante (Obrigações a LP)	620.156,83
Ativo	1.436.876,19
= 0,43	

Quanto menor, melhor. O capital de terceiros representa 43% do ativo total.

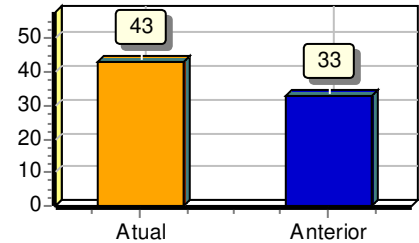

Grau de Endividamento

Passivo Circulante + Passivo não Circulante (Obrigações a LP)	620.156,83
Patrimônio Líquido	816.719,36
= 0,76	

Quanto menor, melhor. O capital de terceiros equivale a 76% do capital próprio.

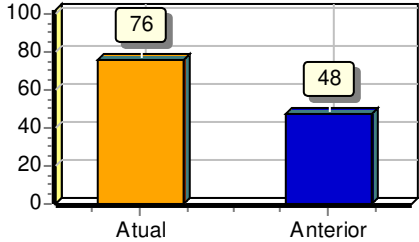

Liquidez Geral

Ativo Circulante + Ativo Realizável a LP	1.436.876,19
Passivo Circulante + Passivo Não-Circulante (Obrigações a LP)	620.156,83
= 2,32	

Quanto maior, melhor. A empresa possui R\$2,32 de ativo Circulante e ativo realizável a longo prazo para cada R\$1,00 de dívida total.

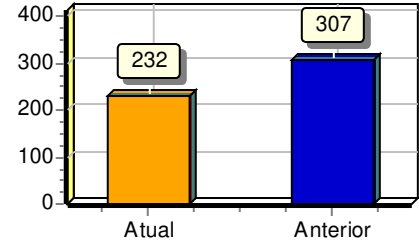

Liquidez Corrente

Ativo Circulante	1.436.876,19
Passivo Circulante	620.156,83
= 2,32	

Quanto maior, melhor. A empresa possui R\$2,32 de ativo circulante para cada R\$1,00 de dívida de curto prazo.

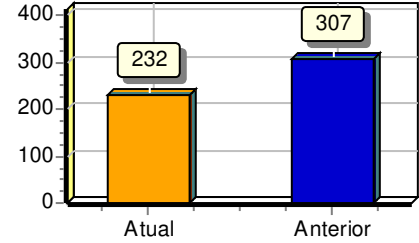

Sob as penas da lei, declaramos que as informações aqui contidas são verdadeiras e nos responsabilizamos por todas elas de acordo com a documentação que nos foi apresentada.

Campos dos Goytacazes, 31 de dezembro de 2023.

Assinado digitalmente por LIVIA CORREA BARBOSA AREAS:09225982747
DN: C=BR, O=ICP-Brasil, OU=Secretaria da Receita Federal do Brasil - RFB, OU=RFB e-CPF A1, OU=AC VALID RFB V5, OU=AR SIG CERTIFICADORA, OU=Presencial, OU=22065332000197, CN=LIVIA CORREA BARBOSA AREAS:09225982747
Razão: Eu atesto a precisão e a integridade deste documento
Localização:
Data: 2024-03-20 14:59:42
Foxit PhantomPDF Versão: 9.4.1

LÍVIA CORRÊA BARBOSA ARÊAS
Administrador
CPF: 092.259.827-47
RG: 12.668.030-5 Data Expedição:30/06/2015

Assinado digitalmente por ANTONIO CESAR PINHEIRO QUEIROZ: 11933097787
DN: C=BR, O=ICP-Brasil, OU=Secretaria da Receita Federal do Brasil - RFB, OU=RFB e-CPF A1, OU=AC VALID RFB V5, OU=AR SIG CERTIFICADORA, OU=Videoconferencia, OU=22065332000197, CN=ANTONIO CESAR PINHEIRO QUEIROZ:11933097787
Razão: Eu sou o autor deste documento
Localização:
Data: 2024-03-20 13:51:48

ANTONIO CESAR PINHEIRO QUEIROZ
Contador
CPF:119.330.977-87 CRC: 027.281/O-0/RJ
RG: 8089360704 Expedição:04/03/2006

Junta Comercial do Estado do Rio de Janeiro

Empresa: EMPROMED COMERCIAL LTDA
NIRE: 332.1110008-8 Protocolo: 2024/00280681-2 Data do protocolo: 26/03/2024
CERTIFICO O ARQUIVAMENTO em 02/04/2024 SOB O NÚMERO 00006159444 e demais constantes do termo de autenticação.
Autenticação: 2D47BB5E69F7BB55D73C5F37D9132E0115BF107E500EDB94F3487D9E142CE174
Para validar o documento acesse <https://www.jucerja.rj.gov.br/servicos/chanceladigital>, informe o nº de protocolo.





IDENTIFICAÇÃO DOS ASSINANTES

CERTIFICO QUE O ATO DA EMPROMED COMERCIAL LTDA, NIRE 33.2.1110008-8, PROTOCOLO 2024/00280681-2, ARQUIVADO EM 02/04/2024, SOB O NÚMERO (S) 00006159444, FOI ASSINADO DIGITALMENTE.

CPF/CNPJ	Nome
 119.330.977-87	ANTONIO CESAR PINHEIRO QUEIROZ

02 de abril de 2024.

Gabriel Oliveira de Souza Voi
Secretário Geral

